





WYKAZ POMIESZCZEŃ

Lp.	NAZWA POMIESZCZENIA	P. UŻYTK. (m ²)	RODZAJ POSADZKI	WYKOŃCZENIE ŚCIAN I SUFITÓW
01/01	KLATKA SCHODOWA	5,0	gres	ściany-wyprawa gipsowa, malowanie lateksowe sufit-wyprawa gipsowa, malowanie lateksowe
01/01a	MAGAZYNIEK	4,3	gres	ściany-wyprawa gipsowa, malowanie emulsyjne sufit-wyprawa gipsowa, malowanie emulsyjne
01/02	KOMUNIKACJA	53,4	gres	ściany-wyprawa gipsowa, malowanie akrylowe sufit-wyprawa gipsowa, malowanie akrylowe
01/03	PALARNIA	20,8	gres	ściany-wyprawa gipsowa, malowanie akrylowe sufit-wyprawa gipsowa, malowanie akrylowe
01/04	MAGAZYN O.C.	6,1	gres	ściany-wyprawa gipsowa, malowanie emulsyjne sufit-wyprawa gipsowa, malowanie emulsyjne
01/05	POKÓJ KIEROWCÓW	14,2	wykładzina dywanowa	ściany-wyprawa gipsowa, malowanie akrylowe sufit-wyprawa gipsowa, malowanie akrylowe
01/06	POM. MAGAZYNOWE	20,3	gres	ściany-wyprawa gipsowa, malowanie emulsyjne sufit-wyprawa gipsowa, malowanie emulsyjne
01/07	POM. MAGAZYNOWE	20,3	gres	ściany-wyprawa gipsowa, malowanie emulsyjne sufit-wyprawa gipsowa, malowanie emulsyjne
01/08	POM. MAGAZYNOWE	20,8	gres	ściany-wyprawa gipsowa, malowanie emulsyjne sufit-wyprawa gipsowa, malowanie emulsyjne
01/09	POM. MAGAZYNOWE	20,8	gres	ściany-wyprawa gipsowa, malowanie emulsyjne sufit-wyprawa gipsowa, malowanie emulsyjne
01/10	POM. MAGAZYNOWE	20,8	gres	ściany-wyprawa gipsowa, malowanie emulsyjne sufit-wyprawa gipsowa, malowanie emulsyjne
01/11	ARCHIWUM	20,3	gres	ściany-wyprawa gipsowa, malowanie emulsyjne sufit-wyprawa gipsowa, malowanie emulsyjne
01/12	POM. KONSERWATORA	20,3	gres	ściany-wyprawa gipsowa, malowanie akrylowe sufit-wyprawa gipsowa, malowanie akrylowe
01/13	SANITARIAT MĘSKI	10,4	gres	ściany-okładziny z płytek ceramicznych na całej wysokości sufit-wyprawa gipsowa, malowanie akrylowe
01/14	ŁĄCZNIK	14,2	gres	ściany-wyprawa gipsowa, malowanie emulsyjne sufit-wyprawa gipsowa, malowanie emulsyjne
POWIERZCHNIA ŁĄCZNIK				272,0 m ²

LEGENDA:

-  - ŚCIANY ISTNIEJĄCE
-  - WYBURZENIA, DEMONTAZ
-  - WZMACNIANE ŚCIANY ISTNIEJĄCE
-  - ZAMUROWANIA

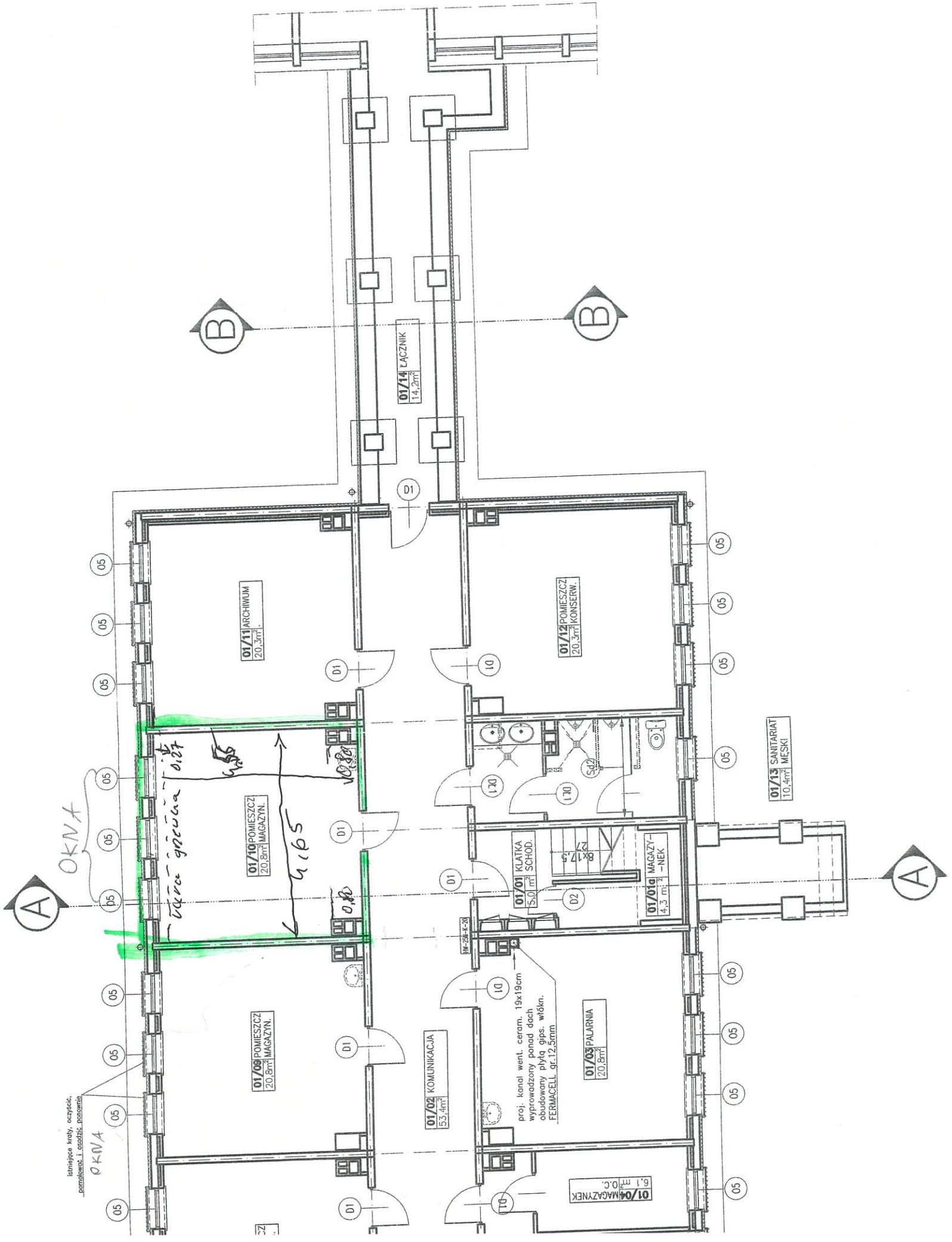

Nazwa rysunku:

RZUT PIWNIC

Obiekt:	MODERNIZOWANY BUDYNEK WOJEW. INSP. OCHRONY ŚRODOWISKA W BIAŁYMSTOKU
Inwestor:	PODLASKI WOJEWÓDZKI INSPEKTORAT OCHRONY ŚRODOWISKA W BIAŁYMSTOKU
Projektant:	arch. WOJCIECH LIZUREJ
Opracował:	arch. KRZYSZTOF GRAJEWSKI arch. PAWEŁ SZYPCIO
Sprawił:	inż. JERZY JAWOROWSKI
Stadium:	PROJEKT BUDOWLANY
Umowa z dn.:	12 lipca 2006
Nr rys.:	1

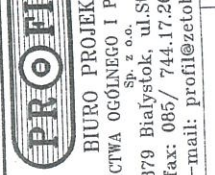

BIURO PROJEKTOWO-KONSTRUKCYJNE
BUDOWNICTWA OGÓLNEGO I P
Sp. z o.o.
15-879 Białystok, ul. St
tel/fax: 085/ 744.17.26
e-mail: profil@zetob

DOKUMENTACJA CHRONIONA PRAWEM AUTORSKIM - zgodnie z Ustawą o prawie autorskim i prawach pokrewnych (Dz. U. poz. 83, z dnia 4 lutego 1994 r.), FORBLANIE FRAGMENTÓW LUB CAŁOŚCI, BEZ ZGODY AUTORÓW PROJEKTU, W Z B R O Dokumentację opracowano w biurze Projektów BHP PROFIL przy użyciu programu Auto CAD R14, nr licencji 640-0